

El plan de choque impulsado por la Junta logra crear más de 800 empleos

► La iniciativa ha ayudado, además, al mantenimiento de un millar de puestos en la provincia

EUROPA PRESS MÁLAGA

■ El plan de choque de empleo implantado este año por la Junta de Andalucía ha permitido la creación de 802 puestos de trabajo directos, así como el mantenimiento de más de un millar, según informó el delegado del Gobierno autonómico en Málaga, José Luis Ruiz Espejo, quien precisó que la mano de obra desempleada «supone el 70 por ciento de la contratación que se produce en estos trabajos».

En concreto, se han creado 50 empleos gracias al Plan OLA de mejora de centros educativos; 517 a través del Servicio Andaluz de Empleo (SAE); 44 contratos en el Plan de Caminos Rurales -con 1.319 jornales; 138 contrataciones en el Plan de Reforestación -con 4.043 jornales-, y medio centenar correspondientes al programa de rehabilitación de la vivienda.

A estos datos, hay que sumar entre 3.500 y 5.000 empleos directos creados gracias al plan contra la exclusión social, al que han destinado 7,7 millones en 2013. En este caso se trata de datos estimados, puesto que los ayuntamientos tienen hasta el próximo

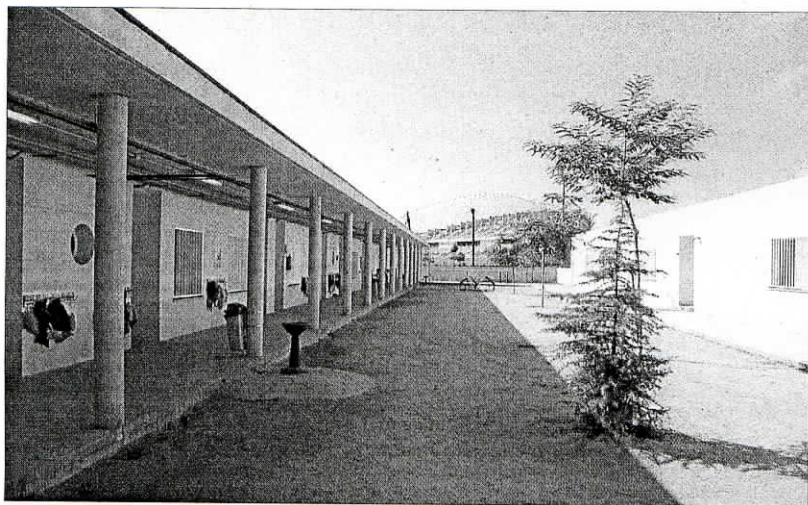

El colegio Clara Campoamor será uno de los que se beneficiará del plan OLA. LA OPINIÓN

mes de abril para enviar la relación definitiva.

Los trabajos que se han creado en los 101 municipios malagueños con cargo a este plan contra la exclusión son fundamentalmente

de mantenimiento de colegios, de zonas verdes y ajardinadas y limpieza de diversas áreas.

El perfil detectado es de manera destacada el de una mujer de entre 20 y 50 años.

Ruiz Espejo, en una entrevista con Europa Press, aseguró que la creación de empleo es «la apuesta más importante» de la Junta de Andalucía en Málaga. En este sentido, señaló, como ejemplo, las

LAS CIFRAS

15 CASOS

Expropiaciones

► La Junta ha iniciado a lo largo de este año 15 procedimientos de expropiación y se ha ultimado uno en Torremolinos, además de evitar 749 desahucios.

600 millones

Coste de la educación

► Ruiz Espejo aseguró que el coste de la educación es de 600 millones de euros, teniendo el 92 por ciento de las familias malagueñas algún tipo de bonificación.

medidas puestas en marcha por el Gobierno central y la Junta de Andalucía, administración que ejecutó el Plan de Solidaridad y Garantía Alimentaria, que ha beneficiado a 3.900 personas.

Sobre la Ley de Dependencia, cifró en más de 27.000 los beneficiarios y concretó que el Ejecutivo regional está pagando el 72 por ciento de este programa, cuando lo acordado era el 50 por ciento, y el Estado el 28 por ciento restante. En este punto, indicó que, por el momento, no hay ningún ayuntamiento que se haya puesto en contacto con el Gobierno autonómico para dejar de prestar este servicio, como sucedió en Jaén.