De la Torre insiste en pedir celeridad sobre el plan de los Baños del Carmen a Costas

▶ Incide en que se ha de encontrar el equilibrio entre el interés público y la necesidad de ser «rápidos»

E. P. MÁLAGA

■ El alcalde de Málaga, Francisco de la Torre, ha vuelto a pedir celeridad a la Dirección General de Costas a la hora de tomar una decisión en relación con el proyecto para la regeneración de los Baños del Carmen. A su juicio, «siempre se pude ir más rápido».

«No lo digo como una crítica, sino como el deseo de que se vaya lo más veloz posible, pero siempre haciendo las cosas bien, dentro de la legalidad en el plano técnico y defendiendo el interés general», manifestó el alcalde, quien participó ayer en la actividad Juguemos en familia, organizada por el Área de Derechos Sociales.

En cuanto a la modificación del Plan Especial de los Baños del Carmen aprobado en 2010 para abaratar los costes derivados de la regeneración de este espacio, señaló que es necesaria para «poder atender las ideas positivas que tiene la propuesta de los actuales concesionarios –un proyecto elaborado por el arquitecto Salvador Moreno Peralta, que contempla un parking de 150 plazas y un hotel de cuatro estrellas–». «Es obvio», apostilló.

El regidor de Málaga incidió en que Costas ha de encontrar el equilibrio entre la defensa de los intereses públicos y la necesidad, por «un sentido práctico y común», de ser «rápido y ágil». Para lo cual, opinó, «puede ser conveniente la negociación con la actual concesionaria».

Por tanto, consideró la conveniencia de avanzar en la modificación del Plan Especial en paralelo a las reuniones que desde Costas se tengan que hacer con la concesionaria y en las que, según dijo, «estará también el Ayuntamiento colaborando».

Todo ello con el objetivo de determinar «de qué forma se articula el tema: si dentro de la negociación con la concesionaria o planteando el rescate y convocando un nuevo concurso si es que no se llega al acuerdo económico correspondiente».

Sobre su reciente viaje a Corea del Sur y Japón, De la Torre afirmó que ha sido «muy duro desde el punto de vista del tiempo y del esfuerzo que se ha hecho». No obstante, valoró el haber conseguido los objetivos fijados, que, en líneas generales, pasan por que las empresas de estos países «piensen en Málaga a la hora de pensar en Europa» y también por que las firmas malagueñas «puedan internacionalizarse de cara a Asia».

ÁLEX ZEA

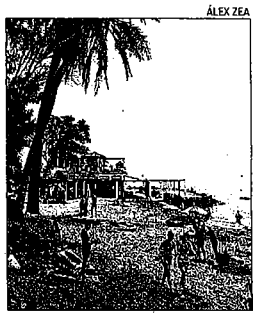

Los Baños del Carmen.

Los alumnos de La Cónsula estudiarán desde hoy en los aparcamientos

E. P. MÁLAGA

■ Los alumnos de la escuela de hostelería La Cónsula de Málaga prevén estudiar desde hoy, a partir de las 10.30 horas, en los aparcamientos del centro como medida de protesta por la falta de información de la Junta sobre el inicio del curso escolar.
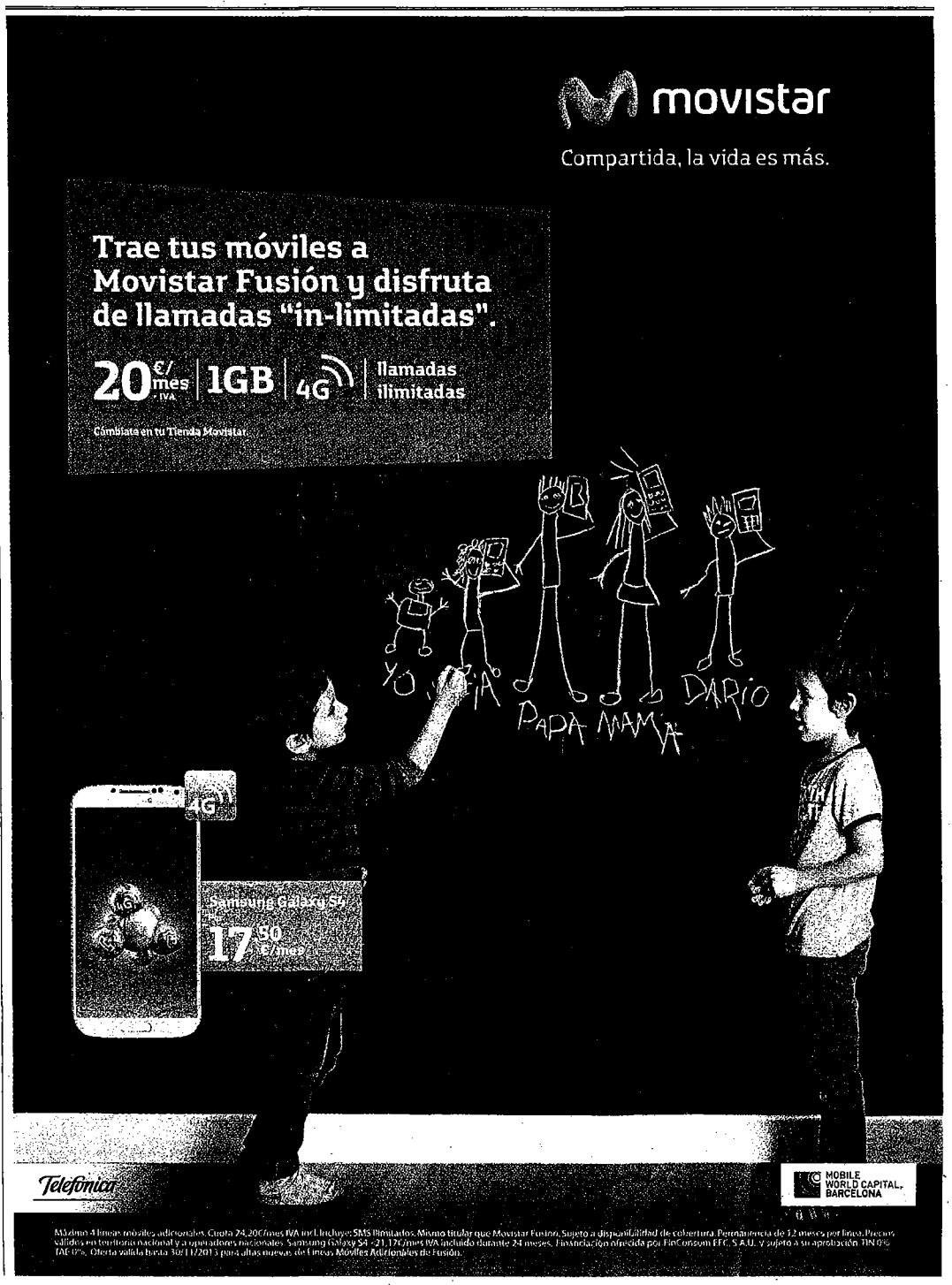
Los 42 alumnos de Sala y Cocina se concentraron el pasado jueves a las puertas del centro educativo, dependiente de la Consejería de Educación de la Junta, y solicitaron al director en funciones, Miguel Ferrer, que les dejara utilizar las aulas para repasar los contenidos del curso pasado, algo a lo que «se negó», según señaló a Europa Press el delegado del curso de Servicio, Javier Mahedero.