

MÁLAGA HOY + AS: 1,20€

www.malagahoy.es

Ocho meses de prisión y 500 metros de alejamiento para una mujer que agredió a un médico en un **centro de salud** P11

Estrasburgo tumba la 'doctrina Parot' y ordena excarcelar a una etarra detenida en 1987 y con **23 asesinatos** P27

Málaga reduce a un tercio el gasto en fuegos artificiales para la Feria de agosto P10



34-35 EL GOBIERNO, SATISFECHO CON LOS PLAZOS DE HASTA 15 AÑOS PARA DEVOLVER LAS AYUDAS

Rescate 'suave' para España

● Un primer pago de 30.000 millones para la banca y supervisión de la 'troika'

● Rajoy explicará hoy en el Congreso las nuevas medidas de ajuste



El Rey presidirá el Consejo de Ministros en el que se decidirán las subidas y recortes PÁG. 29

6-7 LA INICIATIVA APUESTA POR RECUPERAR LAS RIBERAS Y PREVE KIOSCOS Y UN PARQUE DE LAS CIENCIAS, CON UN COSTE TOTAL DE 146 MILLONES



Sin muros y con agua en el Guadalmedina

El proyecto ganador del concurso de ideas rechaza embovedar el río

En la imagen, el equipo vencedor liderado por el arquitecto José Seguí.

PUNTO PRESS

8 BENDODO DICE QUE HAY QUE RETENER A LOS VIAJEROS

La Costa del Sol recibirá este verano más turistas pero gastarán menos dinero

● La campaña estival atraerá a cinco millones de visitantes que dejarán 3.000 millones, un 13% menos que en 2011

El Observatorio Turístico elaborado por la Sopde, dependiente de la Diputación, calcula que este verano llegarán a la Costa del Sol cinco millones de viajeros, lo que supone un 3% más que el año pasado, sobre todo gracias a los turistas extranjeros. Pero gastarán menos.

PRÓXIMO SÁBADO

➤ SET DE HERRAMIENTAS

Llévese la CINTA MÉTRICA

POR SOLO
1'99€



DP 12 PÁGINAS

El Málaga abre la Liga con el Celta y cierra con el Barça

● Arranque tranquilo frente a un recién ascendido y las dos últimas salidas a Bernabéu y Camp Nou



PROYECTO DE CIUDAD La resolución no cierra las dudas sobre cuándo se actuará sobre el cauce

El concurso del Guadalmedina entierra las tesis que defienden el embovedado

El jurado premia el proyecto de José Seguí, valorado en 146 millones, que apuesta por eliminar los muros del cauce y crear riberas de uso ciudadano • Sólo una de las propuestas habla de la cubrición

Sebastián Sánchez/MÁLAGA

El futuro del río Guadalmedina a su paso por la ciudad de Málaga no estará ligado al embovedado del cauce. Así será si se respetan las premisas marcadas por el jurado encargado de valorar las 16 propuestas arquitectónicas e ingenieriles presentadas al concurso de ideas convocado por la Fundación Ciedes para suturar esta cicatriz urbana. El fallo, cuyo peso a la hora de impulsar la obra final es más que limitado, se decanta por soluciones sensiblemente alejadas de las postuladas doce años atrás en el polémico Plan Guadalmedina, que cerraba el río y usaba el espacio para crear un gran eje norte-sur de tráfico, y más recientemente por el alcalde, Francisco de la Torre, muy cercano a las tesis que se decantan por el embovedado.

Frente a estos planes, la solución ganadora del concurso, que lleva a

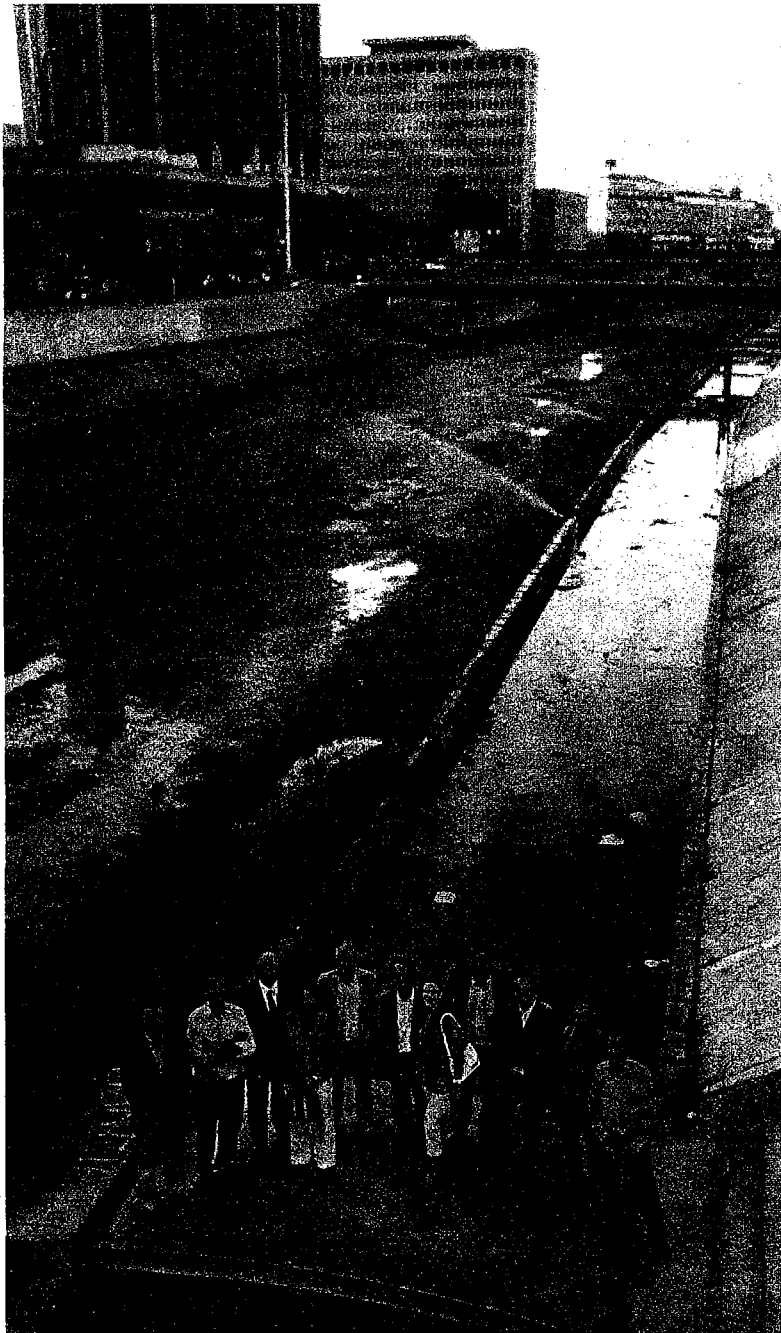

José Seguí, junto al resto de integrantes de su equipo, ayer, en el cauce del río.

haciendo una clara alusión al Auditorio de la Música, cuyo presupuesto se eleva a unos 100 millones, aunque con unos beneficios sociales muy superiores.

"Hay que solucionar la grieta del río, es el gran reto del siglo XXI", destacó tras recibir el reconocimiento del centenar de personas que asistieron a conocer el fallo del concurso de ideas. Incluso, comparó lo que se haga en el río con lo ocurrido siglos atrás con el Parque y la Alameda Principal, con el añadido de que la traza del Guadalmedina se extiende más de cinco kilómetros.

"Hemos querido que sea autofinanciable, algo importante en estos momentos de gran escasez; la idea es que el río sea el gran eje alrededor del cual se coloquen los grandes servicios de la ciudad", añadió Seguí, quien aludió entre los mecanismos de aportación externa a la construcción de un museo de las ciencias, zonas de restauración,

50

POR CIENTO

Es el coste del proyecto que se podría financiar sin aportación de las administraciones públicas

firma del arquitecto José Seguí (cumpliendo las previsiones de los últimos días), huye por completo de la cubrición y hace una apuesta por "potenciar" el río, con el fin de que la ciudad se reconozca en él. De hecho, de las diez iniciativas galardoadas, sólo una, que recibió el séptimo accésit, abogaba por el embovedado total.

La propuesta de Seguí incide de manera clara en la cuestión económica, al punto de que buena parte de los 146 millones de euros (118 para urbanización y ajardinamiento del parque fluvial), en los que se cifra su costo sería autofinanciable. El urbanista incluso aludió a que mediante actuaciones de colaboración público-privada se podría obtener más de la mitad de la inversión precisa, llegando a dibujar una torre que podría albergar un hotel y espacio de congresos. "Recuperar el río no es nada caro si lo hacemos con inteligencia de no continuar con proyectos grandilocuentes y faraónicos, en los que el dinero no se malgaste...", añadió,

José Seguí
Arquitecto

“Es el gran reto del siglo XXI; comparable a la actuación del Parque y de la Alameda Principal”

ración, un embarcadero y un parque de energías renovables que abastezca a todo el espacio. La cuestión hidráulica que defiende este equipo huye de desvíos en la parte alta y de otro tipo de intervenciones de mayor calado. De hecho, el planteamiento parte de la premisa de usar la presa del Limonero como embalse regulador de las aguas entrantes. "Así desaparece el problema que tenemos y podríamos tener un elemento de agua continuo sin el peligro de almacenamiento", explicó.

En este sentido, según los apuntes técnicos, esta idea garantiza el desagüe de todas las aportaciones al cauce tanto de la zona urbana como de los arroyos periurbanos, siguiendo los criterios del Cedex, organismo dependiente del Ministerio de Fomento que elaboró un informe detallado sobre la capacidad del río. En concreto, se habla de mantener "en régimen permanente variado" un caudal fijo de 320 metros cúbicos por segundo.

LOS RECORTES EN LA FERIA

Los fuegos, uno de los símbolos, de la fiesta mayor de agosto en Málaga costarán este año sólo 20.000 euros



LA DOBLE ALEGRÍA DE REBECA

La mujer con dos niños a su cargo que iba a ser desahuciada, ve cómo se para el desalojo y luego recibe una vivienda social

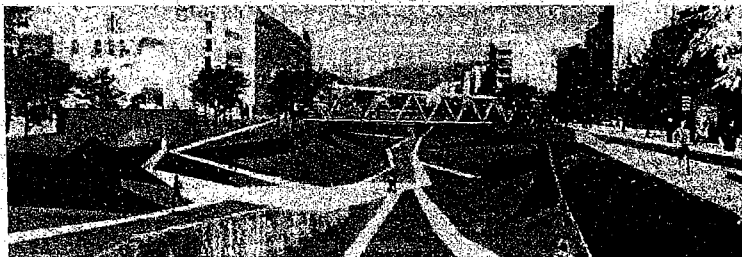

A la altura del centro. Propuesta que realiza desde el Pasillo de Santa Isabel hacia el Pasillo de Santo Domingo.

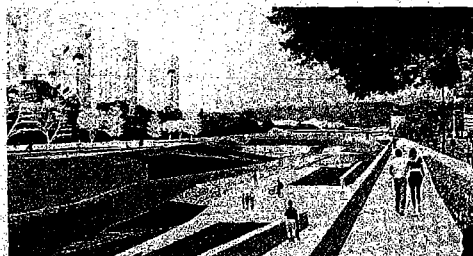

Junto a La Rosaleda. Sendas peatonales y zonas de asueto en las cercanías de las torres de Martiricos.



Varadero. En la parte final del río, cerca del CAC, plantea una zona de pequeñas embarcaciones.

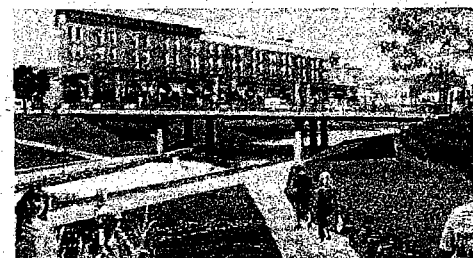

Adiós a las riberas. Fotomontaje de la solución en las proximidades del puente de la Esperanza con el hotel NH de fondo.

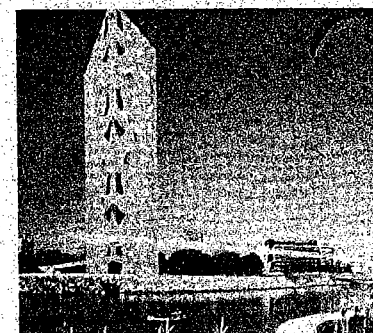

Torre del Río.

Es una de las actuaciones que, a modo de hotel y espacio de congresos, sitúa Seguí en la desembocadura del cauce.

Desde el punto de vista urbanístico, la aportación tiende a la recuperación del río como río, incluso en lo que a sus riberas se refiere. El arquitecto quita los muros laterales, buscando "un acceso fácil para los ciudadanos, logrando que las riberas sean parte de los espacios públicos". "El río no puede ser un cajón, tampoco pensamos que pueda ser embovedado ni ajardinado el cauce", apostilló. Seis fases integran esta idea sobre cómo cerrar la herida abierta durante décadas, concebidas como actuaciones "independientes y conectadas dentro de un proyecto global", algo que facilita la intervención. De hecho, lejos de la duda de los responsables políticos, se atrevió a asegurar que es una iniciativa que podría desarrollarse en unos ocho años.

Una de las etapas alude a la ejecución de una torre, denominada Torre del Río, a modo de hotel y espacio de congresos, en la cabecera del puerto, a la que se incorporaría una pasarela peatonal que como mirador "recogiera la visión paisajística de la ciudad, su puerto y su río". Y a todo ello añade el Parque de las Energías (10,9 millones), con sistemas de captación de energías limpias de última generación; el Centro Wellness y Deportivo "a escala de ciudad", y el Parque de las Ciencias (1.170.000 euros) como "referencia cultural y turística". Al tiempo, apunta la implantación de kioscos, restaurantes y tiendas a lo largo el cauce (13,7 millones), que "supondrían una variada oferta no solo para cualificar y potenciar los usos de la propuesta, sino principalmente para autofinanciar su ejecución y mantenimiento".

Junto al equipo liderado por Seguí, la Fundación Ciedes, promotora del concurso, destacó con un segundo y tercer premio los trabajos de Juan José Soto y José Ramón Navarro. Sea como fuere, y dadas las características, de la iniciativa, estas iniciativas no necesariamente se transformarían en anteproyecto y proyecto constructivo, puesto que se maneja la opción de aunar ideas varias de los equipos para dar como resultado una solución última. "De todas estas propuestas salen ideas que permitirán definir la actuación", comentó el alcalde, Francisco de la Torre. La gran duda, que nadie es aún capaz de resolver, es cuándo el Guadalmedina dejará de ser lo que hoyes.



Francisco de la Torre entrega el primer premio a José Seguí.

De la Torre sigue sin olvidarse de la opción de cubrir el cauce

A pesar de la tesis del jurado, insiste en que debe estar "en la reflexión"

S. Sánchez / MÁLAGA

Y a pesar de que el fallo del jurado excluye de forma más que apreciable el embovedado del río, el alcalde de la ciudad, Francisco de la Torre, sigue en sus trece. Lejos de dar un paso atrás y contemplar con buenos ojos la opción de desarrollar un proyecto de reurbanización del cauce a cielo abierto, el regidor del PP insistió en señalar que la apuesta por el embovedado "tiene que estar abierta". "La libertad en ese sentido tiene que estar", abundó De la Torre, quien desde hace más de un lustro abanderó la idea de enterrar el río para generar espacios de uso ciudadano.

El mantenimiento de esta idea viene avalada, en gran medida, por la particularidad de las bases del concurso que ayer se falló, que no vincula la elección de la propuesta ganadora con el encargo del proyecto de ejecución. De hecho, según el regidor, tras cerrarse el periodo de reflexión, el siguiente paso ha de pasar por la configuración de un consorcio del que formen parte, entre otras, las tres administraciones públicas vinculadas a la inter-

vención. Sería este ente, que, a juicio de De la Torre, podría estar en marcha antes de finales de año o principios de 2013, el que determinará el camino a tomar con respecto a la actuación sobre el Guadalmedina.

"Una cuestión es la comisión técnica, que evalúa las propuestas, y otra abordar lo que hay que hacer; de una manera muy

CONSORCIO

Cree que se puede constituir antes de finalizar el año, al objeto de analizar las propuestas

consensuada, creo que el documento y la acción final que se haga debe tener elementos lo más brillantes de cada una de las soluciones", dijo el alcalde, que con ello sigue sin cerrar la puerta a la cubrición. Cabe recordar que en el marco de su programa electoral, uno de los proyectos de ciudad era, justamente, enterrar el cauce, garantizando la capacidad hidráulica de mismo.