

El Soho empieza a padecer los problemas de basura del Centro por la proliferación de negocios

Vecinos y comerciantes se quejan de la falta de contenedores y reclaman que se mejore la recogida de cartones para evitar que los residuos se acumulen en la calle

FRANCISCO JIMÉNEZ

MÁLAGA. La transformación que en los últimos años viene experimentando la zona del Soho al hilo de su progresiva peatonalización ha hecho que los emprendedores apuesten por el Ensanche de Heredia para abrir sus negocios. Una mayor actividad comercial y hostelería que ha convertido el Ensanche de Heredia en una prolongación del Centro histórico. Para lo bueno, porque el salto cualitativo y la revalorización que ha experimentado el barrio es evidente, pero también para lo malo, porque la proliferación de nuevos establecimientos provoca además otras similitudes menos agradables con el casco antiguo: los problemas de basura por una red de contenedores que ya em-

pieza a resultar insuficiente. De momento, la situación no llega al nivel del Centro, donde la acumulación junto a los contenedores de restos de la actividad hostelería y comercial conviviendo con las terrazas repletas de comensales es una estampa habitual, pero sí que empiezan a darse escenas que amenazan con extender a esta zona una de las viejas asignaturas pendientes del Ayuntamiento.

Así lo denuncian vecinos y comerciantes del Ensanche de Heredia, quienes además de reprochar la actitud de algunos ciudadanos a la hora de desprenderse de los residuos, también reclaman un refuerzo del servicio de recogida, tanto de la orgánica como de la selectiva, a pesar de que en esta manzana hay siete

conjuntos soterrados, cada uno dotado con un depósito para orgánica, papel, vidrio y envases. «Hay negocios que generan mucho cartónaje, por lo que debería organizarse mejor su retirada para que no se amontonen en la calle o acaben en el contenedor gris; mientras que la orgánica también debería ampliarse porque la hostelería genera una gran cantidad de residuos», afirma el presidente de la Asociación de Vecinos Centro-Sur, Pedro Pérez, quien remarca que los problemas se agravan los fines de semana.

En términos similares se expresa el representante de los comerciantes, Francisco Carrasquilla, al reclamar al Área de Sostenibilidad Ambiental que mejore la frecuencia de recogida del cartón y potencie el servicio de recogida en el entorno de los bares y restaurantes. «La basura empieza a aflorar porque hay días en los que los contenedores se quedan pequeños», advierte Carrasquilla, quien aboga por extender a esta zona el servicio de recogida puerta a puerta que ya se realiza en el Centro tanto con el cartónaje como con el vidrio.

El Ayuntamiento baraja instalar iglús para el vidrio y destinar los soterrados a la basura orgánica

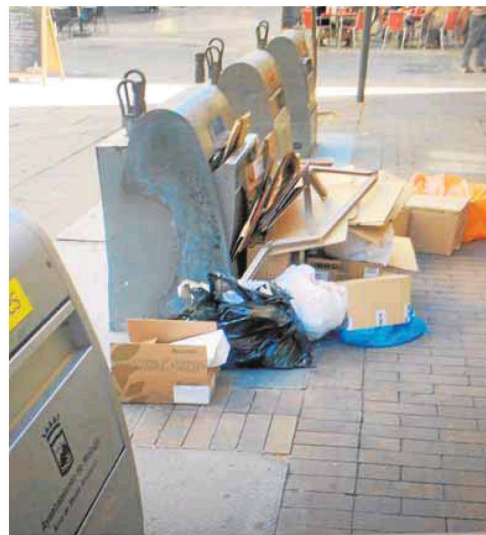

Contenedores desbordados de cartones. :: SUR

En el Ayuntamiento no consideran que el problema sea latente, pero si incipiente y por ello ya empiezan a barajar medidas para evitar que se repitan los males del Centro histórico. Una de ellas pasa por instalar iglús verdes en distintos puntos y destinar los siete contenedores soterrados del vidrio que quedarían libres para la basura orgánica y el papel. Esta propuesta

fue planteada hace varios meses por Ecovidrio, la entidad que desde febrero gestiona la recogida de los contenedores verdes, aunque de momento sigue sin ponerse en marcha. Desde el Consistorio apuntan que la propuesta se planteará a los vecinos y comerciantes para consultarles si aceptarían que los contenedores en superficie vuelvan al remodelado Ensanche de Heredia.